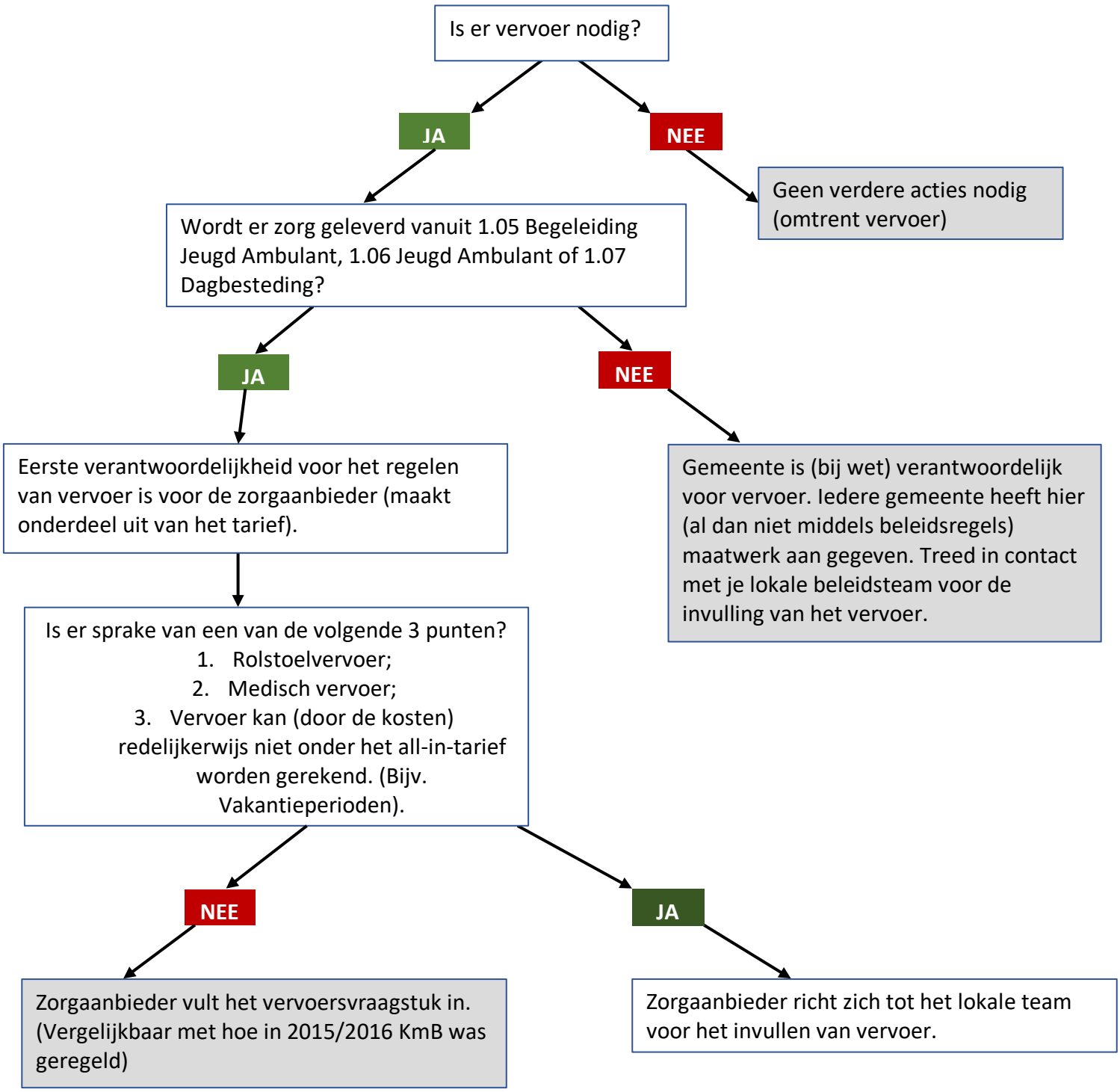
Is er vervoer nodig?
JA
NEE
Geen verdere acties nodig (omtrent vervoer)
Wordt er zorg geleverd vanuit 1.05 Begeleiding Jeugd Ambulant, 1.06 Jeugd Ambulant of 1.07 Dagbesteding?
JA
NEE
Eerste verantwoordelijkheid voor het regelen van vervoer is voor de zorgaanbieder (maakt onderdeel uit van het tarief).
Gemeente is (bij wet) verantwoordelijk voor vervoer. Iedere gemeente heeft hier (al dan niet middels beleidsregels) maatwerk aan gegeven. Treed in contact met je lokale beleidsteam voor de invulling van het vervoer.
Is er sprake van een van de volgende 3 punten?
1. Rolstoelvervoer;
2. Medisch vervoer;
3. Vervoer kan (door de kosten) redelijkerwijs niet onder het all-in-tarief worden gerekend. (Bijv. Vakantieperioden).
NEE
JA
Zorgaanbieder vult het vervoersvraagstuk in. (Vergelijkbaar met hoe in 2015/2016 KmB was geregeld)
Zorgaanbieder richt zich tot het lokale team voor het invullen van vervoer.